

Siłownik hydrauliczny Typ AC

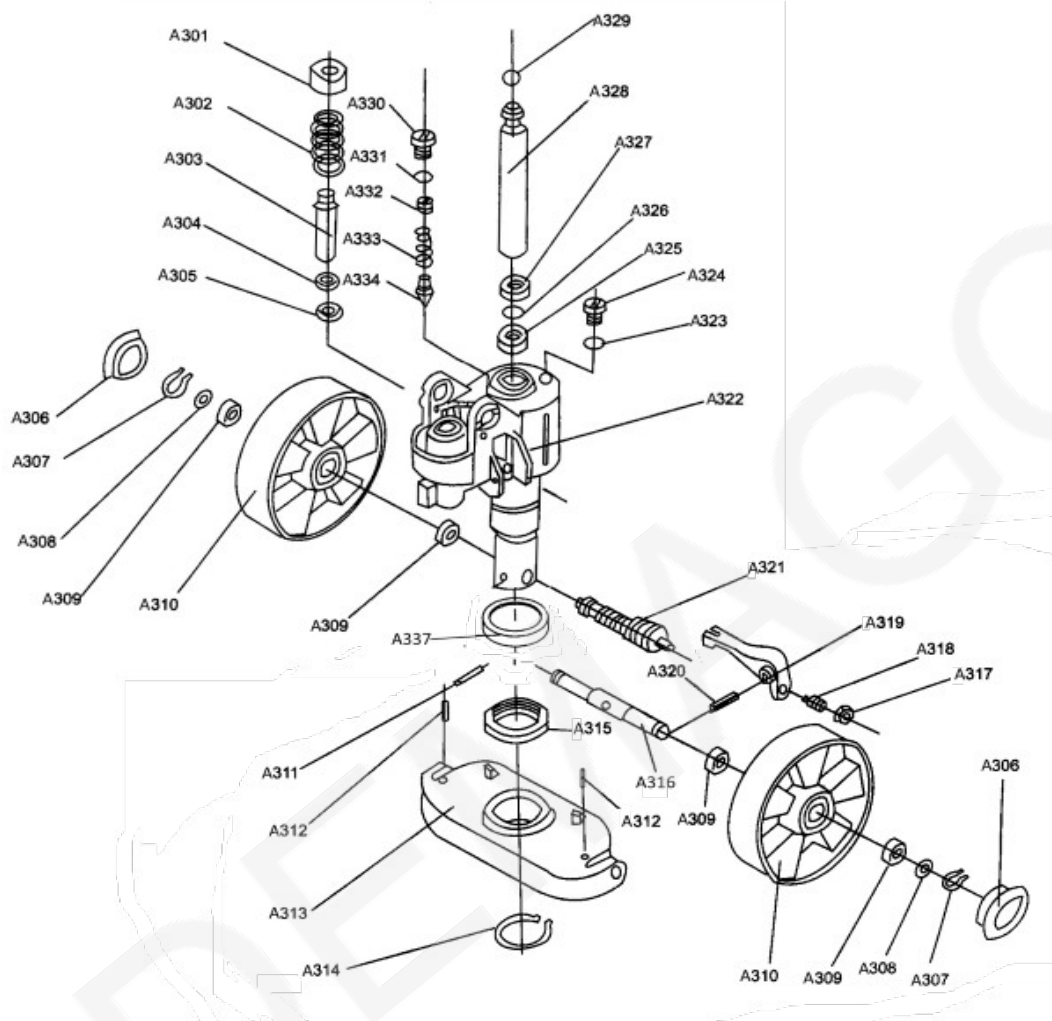

Siłownik hydrauliczny. Wykaz części zamiennych.

POZYCJA	OPIS	CENA NETTO
A301	Nakładka sprężyny pompy	6,00
A302	Sprężyna pompy Fi 49x87	25,00
A303	Tłoczek pompki Fi 18x105	42,00
A304	Pierścień zgarniający	14,00
A305	Pierścień uszczelniający	14,00
A306	Pokrywa koła	2,50
A307	Pierścień osadczy zaciskowy	2,50
A308	Podkładka dystansowa	0,50
A309	Łożysko kulkowe	4,00
A310/1	Koło przednie sterujące poliuretan	50,00
A310/2	Koło przednie sterujące guma	50,00
A310/3	Koło przednie sterujące poliamid	25,00
A311	Kołek rozprężny Fi 8	1,50
A312	Kołek rozprężny Fi 5	0,80
A313	Jarżmo agregatu	69,00
A314	Pierścień osadczy sprężynowy	2,29
A315	Łożysko jarżma fi 55 (wewn.)	23,00
A316	Oś przednia	26,00

POZYCJA	OPIS	CENA NETTO
A317	Nakrętka	0,50
A318	Śruba dociskowa	1,50
A319	Dźwignia zaworu głównego	21,00
A320	Kołek rozprężny Fi 8	1,50
A321	Zawór główny sterujący	100,00
A322	Korpus agregatu	350,00
A323	Uszczelka	3,00
A324	Śruba zbiornika oleju	3,00
A325	Uszczelka	19,00
A326	Pierścień uszczelniający	7,00
A327	Pierścień zgarniający	19,00
A328	Tłok Fi 35x280	75,00
A329	Kulka tłoka	3,00
A330	Śruba uszczelniająca zaw. bezp.	5,00
A331	Pierścień uszczelniający	3,00
A332	Śruba zaworu bezpieczeństwa	2,00
A333	Sprężyna zaworu bezp. Fi 10x25	3,00
A334	Stożek zaworu bezpieczeństwa	7,00

Dyszel wózka Typ AC

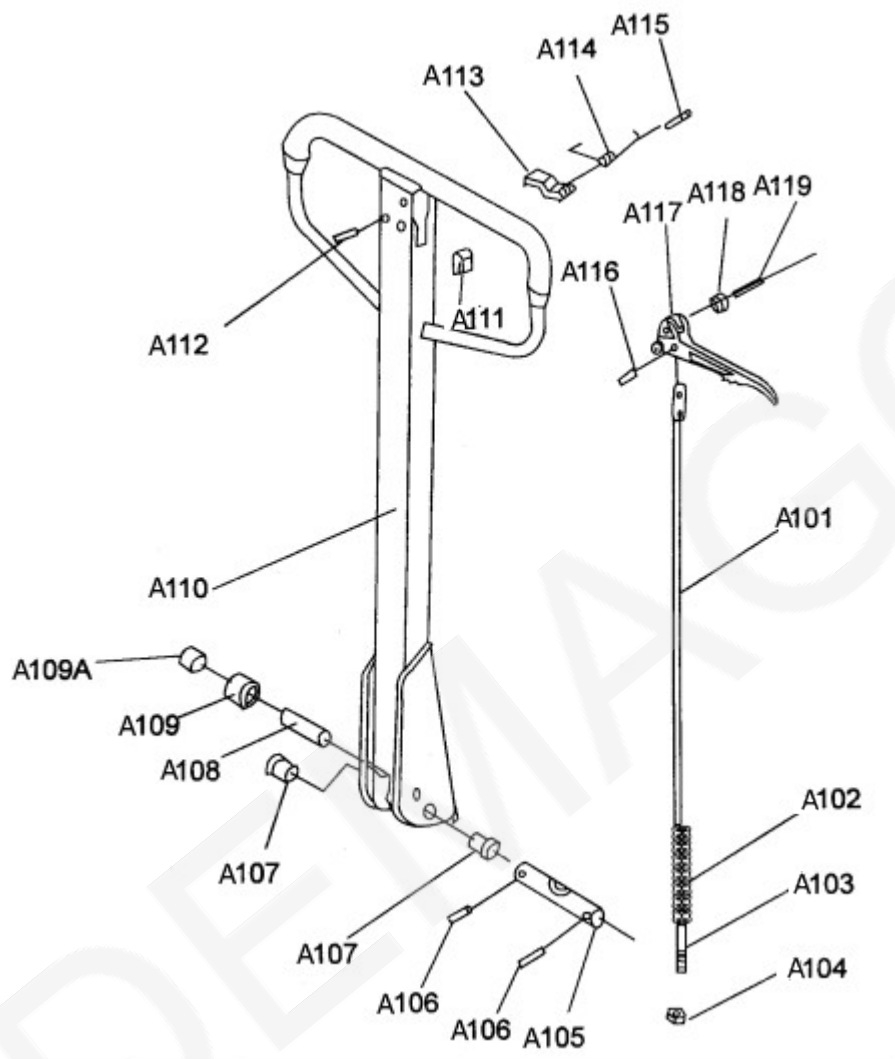

Wykaz części zamiennych

Pozycja	Opis	Cena netto
A101-104	Cięgno z łańcuszkiem	28,00
A105	Oś dyszla Fi 20x103	25,00
A106	Kołek rozprężny Fi 5	0,80
A107	Tuleja dyszla Fi 20	4,50
A108	Sworzeń rolki naciskowej Fi 15x63	6,00
A109	Rolka naciskowa Fi 17x36	3,00
A109A	Łożysko rolki naciskowej Fi 15	24,00
A110	Dyszel – rama	160,00
A111	Blokada gumowa dźwigni	1,50
A112	Kołek rozprężny Fi 6	0,80
A113	Wkładka sprężynowa dźwigni przel.	2,90
A114	Sprężyna dźwigni przełączającej	3,50
A115	Kołek rozprężny Fi 4	0,80
A116	Kołek rozprężny Fi 4	0,80
A117	Dźwignia przełączająca	22,00
A118	Rolka dźwigni przełączającej	3,00
A119	Kołek rozprężny Fi 4	0,80

Rama wózka LEMA Typ AC

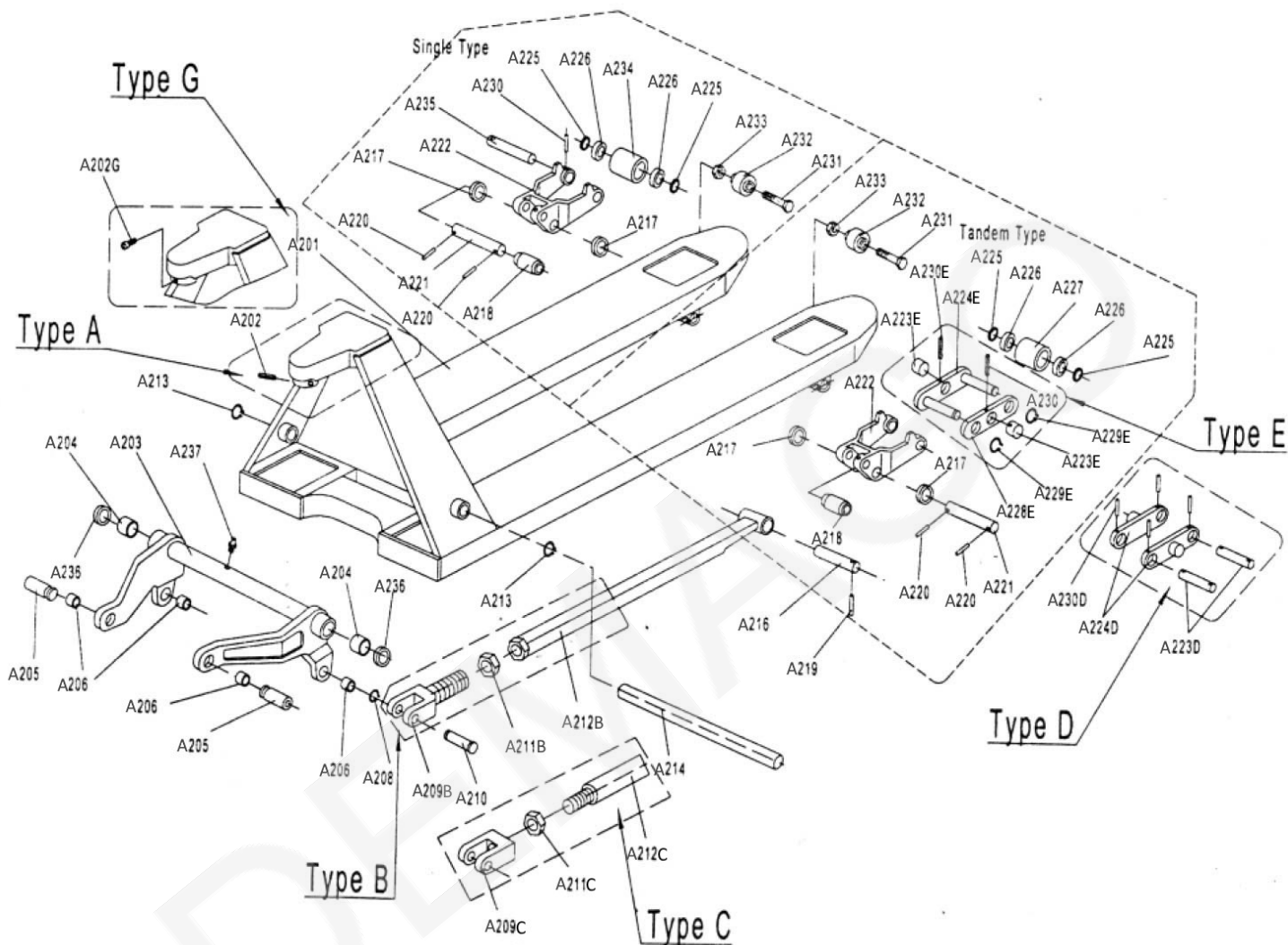

Wykaz części zamiennych

Pozycja	Opis	Cena netto
A201	Widły	inf. telef.
A202	Kołek rozprężny Fi 6	1,00
A202G	Śruba zabezp. tłok M6	1,50
A203	Dźwignia unoszenia	110,00
A204	Łożysko ślizgowe Fi 25	5,50
A205	Sworzeń dźwignia-jarżmo	6,00
A206	Łożysko ślizgowe dźwigni un.	4,00
A207	Łożysko ślizgowe dźwigni un.	4,00
A208	Pierścień osadczy	0,50
A209	Przegub łącznika	8,00
A210	Sworzeń przegubu	6,00
A211	Nakrętka łącznika	4,50
A212	Łącznik długi	65,00
A213	Pierścień osadczy	1,00
A214	Oś dźwigni fi 25x500	54,00
A215	Łożysko ślizgowe łącznika dł.	4,50
A216	Sworzeń łącznik-wahacz	4,50
A217	Rolka pośrednia	2,50
A218	Rolka przejezdna	5,00
A219	Kołek rozprężny Fi 5	0,80

Pozycja	Opis	Cena netto
A220	Kołek rozprężny Fi 5	0,80
A221	Sworzeń wahacza Fi 20x161	18,00
A222	Wahacz	75,00
A223D	Sworzeń rolki tandem	14,00
A223E	Sworzeń mały łącznika rolek	6,00
A224D	Łącznik rolek typ D	22,00
A224E	Łącznik rolek z osiami typ E	26,00
A225	Podkładka dystansowa	0,50
A226	Łożysko kulkowe	4,00
A227	Rolki jezdne 70x80	wg cennika
A228E	Łącznik rolek bez osi typu E	16,00
A229	Pierścień osadczy zaciskowy	2,50
A230D	Kołek rozprężny Fi 5	0,80
A230E	Kołek rozprężny Fi 5	0,80
A231	Śruba rolki najazdowej	1,50
A232	Rolka najazdowa	5,00
A233	Nakrętka śruby rolki najazdowej	0,50
A234	Rolka jezdna 90x80	wg cennika
A235	Oś rolki tandem	14,00
A236	Kołek rozprężny	0,80

